



07 e 08/NOV

PROFISSÃO CIENTISTA

UM MERCADO EM
TRANSFORMAÇÃO

PROGRAMAÇÃO

07/11/2023

19:00 hs – Abertura oficial (Salão Prof. Walmor de Borba)

19:30 hs – Mesa Redonda –Profissão cientista: Um mercado em transformação (Salão Prof. Walmor de Borba)

20:00 hs - Oficinas

07/11/2023

Excel aplicado a projetos de pesquisa

Natan Felipe Silva

Laboratório de Informática 2

Presencial

30 vagas

Explorando a Plataforma Lattes: criação e atualização de currículo (REMOTO)

Cleonice Duarte

Sala de videoconferência (Prédio 6)

Transmissão online

40 vagas

08/11/2023

Gestão financeira pessoal

Natália Carolina Duarte de Medeiros e Lima

Salão Nobre Eunézimo Lima

Presencial

200 vagas

Planejamento Pessoal Estratégico: 6 pilares da vida

Fernanda Tavares Silva

Sala de Multimeios Prédio 2

Presencial

70 vagas



08/11/2023

CRONOGRAMA DE APRESENTAÇÕES

	MODALIDADE	LOCAL	HORÁRIO	TÍTULO
#042	PITCH	Salão Prof. Walmor de Borba	19:00	A (IM)POSSIBILIDADE DE RECONHECIMENTO DE VÍNCULO EMPREGATÍCIO ENTRE OS APLICATIVOS DE TRANSPORTE E OS MOTORISTAS
#059	PITCH		19:00	TRIAGEM DA ACUIDADE VISUAL DE ESTUDANTES DE UMA ESCOLA PÚBLICA DE FORMIGA-MG
#034	ORAL		19:00	A CIÊNCIA QUE VIVO E SOU", O USO DO MÉTODO CIENTÍFICO NO ENSINO DE CIÊNCIAS DA NATUREZA NOS ANOS INICIAIS
#012	PITCH		19:30	A TEORIA DO DESVIO PRODUTIVO DO CONSUMIDOR
#055	ORAL		19:30	AVALIAÇÃO DE PRODUTIVIDADE DO RABANETE SUBMETIDOS A DOSES DE PRODUTOS COMERCIAIS
#005	PITCH		20:00	ANÁLISE DA CITOTOXICIDADE DO CHÁ DE ALFAZEMA (LAVANDULA OFFICINALIS L.)
#007	ORAL		20:00	INFLUÊNCIA DAS CHUVAS NA POPULAÇÃO DE MOLUSCOS LÍMNICOS TRANSMISSORES DA ESQUISTOSSOMOSE
#054	PITCH		20:30	ANÁLISE FÍSICO-QUÍMICA E MICROBIOLÓGICA DO LEITE CRU NA REGIÃO DE FORMIGA-MG
#035	ORAL		20:30	DESENVOLVIMENTO DE UM FILTRO A BASE DE FIBRAS VEGETAIS PARA USO EM ANÁLISE MULTIELEMENTAR DE SOLO (PARTE FINAL)
#051	PITCH		21:00	CARACTERIZAÇÃO MORFOMÉTRICA DA BACIA HIDROGRÁFICA DO RIO ITAPECERICA PELO USO DE DADOS SRTM E TECNOLOGIAS SIG

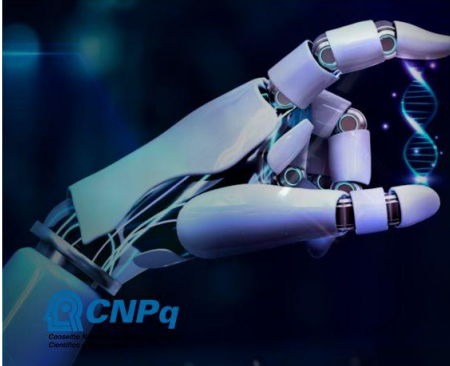

XIX
mipe

CIÊNCIA, TECNOLOGIA & SOCIEDADE



07 e 08/NOV

**PROFISSÃO
CIENTISTA**

**UM MERCADO EM
TRANSFORMAÇÃO**



#032	PITCH	Sala de Videococnferência (Prédio 6)	19:00	QUEIXAS NEUROMUSCULOESQUELETICAS EM CICLISTAS E SUA RELAÇÃO COM A PRÁTICA DESPORTIVA
#037	PITCH		19:00	USO DE BASTONETES ORGÂNICOS NA AVALIAÇÃO DE METAIS EM ÁGUAS PARA CONSUMO HUMANO
#045	ORAL		19:00	A POPULAÇÃO LGBTQIA+ NO SISTEMA PRISIONAL DO BRASIL: AVANÇOS E DESAFIOS
#039	PITCH		19:30	ESTIMATIVA DO ESCOAMENTO SUPERFICIAL PARA A BACIA HIDROGRÁFICA DO RIO ITAPECERICA
#017	ORAL		19:30	A POSSIBILIDADE DO SUICÍDIO ASSISTIDO NO DIREITO BRASILEIRO COMO CONCRETIZAÇÃO DA DIGNIDADE HUMANA
#061	PITCH		20:00	ESTUDO DA TAXA DE TRANSFERÊNCIA DE MACRO E MICRO NUTRIENTES DE ROCHAS TRITURADAS PARA TIPOS DIFERENTES DE SOLOS COM INTERESSE AGRONÔMICO
#060	ORAL		20:00	AVALIAÇÃO DE ROCHAS COM PERFIL DE FOSFATO PARA USO AGRÍCOLA
#018	PITCH		20:30	PROFESSORES DE CIÊNCIAS E A CRENÇA EM NOTÍCIAS FALSAS CIENTÍFICAS: UMA ABORDAGEM QUALITATIVA
#040	ORAL		20:30	AVALIAÇÃO DO USO E OCUPAÇÃO DO SOLO DO MUNICÍPIO DE FORMIGA-MG
#006	ORAL		21:00	A INEFICÁCIA DAS MEDIDAS PROTETIVAS DE URGÊNCIA DA LEI 11.340/06- LEI MARIA DA PENHA
#041	ORAL	Sala de aula (Prédio 6)	19:00	A DOAÇÃO DE QUOTAS/AÇÕES DE SOCIEDADES COM RESERVA DE USUFRUTO COMO INSTRUMENTO DE PLANEJAMENTO SUCESSÓRIO
#038			19:30	A LUTA ANTIMANICOMIAL E A BUSCA PELA CONSAGRAÇÃO DOS DIREITOS FUNDAMENTAIS
#049			20:00	AVALIAÇÃO DOS CHECK-OUT DE SUPERMERCADO
#031			20:30	CARACTERIZAÇÃO DOS AGENTES ETIOLÓGICOS DETERMINANTES NA MASTITE CLÍNICA BOVINA EM UMA FAZENDA DE CÔRREGO FUNDO-MG
#015			21:00	CITOTOXICIDADE DAS INFUSOES AQUOSAS DE VALERIANA OFFICINALIS UTILIZANDO O BIOENSAIO ALLIUM CEPA.
#062			21:00	PRODUTIVIDADE DA RÚCULA (<i>Euruca sativa</i>) SUBMETIDA A DOSES DE PRODUTOS COMERCIAIS



#021	ORAL	Sala 447 (Prédio 4)	19:00	COMPETÊNCIAS E BARREIRAS NA UTILIZAÇÃO DA PRÁTICA BASEADA EM EVIDÊNCIAS POR PROFISSIONAIS DE SAÚDE PRIMÁRIA
#008			19:30	COMPORTAMENTO IN VITRO DOS PROBIÓTICOS PARA CÃES PERANTE AS INJÚRIAS DO TRATO GASTROINTESTINAL
#046			20:00	CONSTRUÇÃO DE UMA CARTILHA EDUCATIVA SOBRE PROMOÇÃO DA SAÚDE EM PACIENTES COM DIABETES TIPO II
#002			20:30	CONTEXTO EPIDEMIOLÓGICO E INTERVENÇÕES FISIOTERAPÊUTICAS PARA PREVENÇÃO DE QUEDAS EM IDOSOS: UMA REVISÃO INTEGRATIVA
#016			21:00	DESENVOLVIMENTO DE UM APLICATIVO PARA AVALIAÇÃO FÍSICA UTILIZANDO FLUTTER E MONGODB ATLAS
#001			ORAL	Sala 431 (Prédio 4)
#009	19:30	ESTUDO MALACOLÓGICO E DETECÇÃO DE LOCAIS COM RISCO PARA TRANSMISSÃO DE SCHISTOSOMA MANSONI NO MUNICÍPIO DE PAINS –MINAS GERAIS		
#027	20:00	EXERCÍCIO PARA EMAGRECIMENTO DE CRIANÇAS COM SOBREPESO OU OBESIDADE: UM ESTUDO DE REVISÃO		
#056	20:30	IDENTIFICAÇÃO DO GRAU DE SUSCEPTIBILIDADE A ANTIMICROBIANOS DE AGENTES ETIOLÓGICOS ENCONTRADOS NO CONDUTO AUDITIVO DE CÃES COM OTITE		
#014	21:00	IDENTIFICAÇÃO MICROBIOLÓGICA DE AGENTES ETIOLÓGICOS PRESENTES NO CONDUTO AUDITIVO DE CÃES COM OTITE		



#050	ORAL	Sala 448 (Prédio 4)	19:00	ÍNDICE DE PREÇOS AO CONSUMIDOR DE FORMIGA (IPC-FGA): ANÁLISE DA SÉRIE TEMPORAL 2022/2023
#053			19:30	INFLUÊNCIA DOS RESÍDUOS DE ANTIMICROBIANOS NO LEITE NA PRODUÇÃO DE IOGURTE
#048			20:00	INSTRUMENTOS PARA APRIMORAR A PERCEPÇÃO AMBIENTAL SOBRE O USO DO SOLO E MEDIDAS DE MENOR IMPACTO NA FAZENDA VELHA
#026			20:30	INTEGRANDO CONCEITOS: PERSPECTIVAS DE GÊNERO NA APLICAÇÃO DA LEI MARIA DA PENHA AOS TRANSEXUAIS
#024			21:00	INTELIGÊNCIA ARTIFICIAL, DIGNIDADE HUMANA E DIREITOS PERSONALÍSSIMOS: LIMITES JURIDICOS PARA O RESPEITO DA MEMÓRIA DE PESSOAS FALECIDAS
#028	ORAL	Sala 443 (Prédio 4)	19:00	JOGOS COMO INSTRUMENTOS DE APRENDIZAGEM NA ALFABETIZAÇÃO EM LÍNGUA PORTUGUESA E MATEMÁTICA
#011			19:30	O DISCURSO MANIPULATÓRIO DAS PLATAFORMAS DIGITAIS E OS EFEITOS OBJETIVOS E SUBJETIVOS NA RELAÇÃO DE EMPREGO.
#052			20:00	O IMPACTO DA CONTAGEM DE CÉLULAS SOMÁTICAS SOBRE O TEOR DE SÓLIDOS DE LEITES CAPTADOS NA REGIÃO DE FORMIGA-MG
#030			20:30	O PODER DA CONTAÇÃO DE HISTÓRIAS NAS SÉRIES INICIAIS DO ENSINO FUNDAMENTAL
#033			21:00	O TEATRO COMO ESTRATÉGIA DE PROMOÇÃO DA LEITURA NO ENSINO FUNDAMENTAL
#004	ORAL	Sala 437 (Prédio 4)	19:00	O TELETRABALHADOR CONTRATADO POR PRODUÇÃO: CONTROLE DE JORNADA E HORAS EXTRAS
#043			19:30	O USO DE INSUMOS E O DESCARTE DOS RESÍDUOS NA FAZENDA VELHA
#029			20:00	O USO DO TANGRAM COMO INSTRUMENTO FACILITADOR NO ENSINO APRENDIZAGEM
#013			20:30	OS MECANISMOS ADEQUADOS DE SOLUÇÃO DE CONFLITOS: A MEDIAÇÃO E CONCILIAÇÃO COMO INSTRUMENTOS DE REALIZAÇÃO DA CIDADANIA
#003			21:00	PODER DE POLÍCIA AMBIENTAL

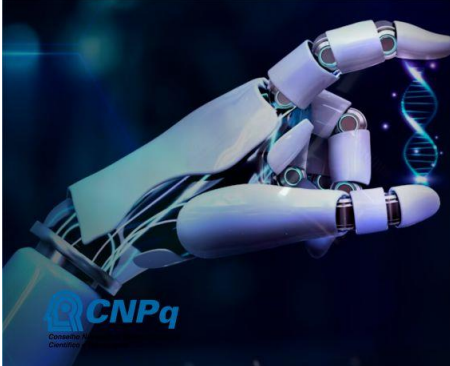

XIX
mipe

CIÊNCIA, TECNOLOGIA & SOCIEDADE



07 e 08/NOV

PROFISSÃO
CIENTISTA

UM MERCADO EM
TRANSFORMAÇÃO



#058	ORAL	Sala 430 (Prédio 4)	19:00	POTENCIAL GEMOLÓGICO DE LITOTIPOS GABRÓIDES SAUSSURITIZADOS E URALITIZADOS DO MUNICÍPIO DE FORMIGA (MG)
#019			19:30	PRINCIPAIS QUEIXAS MUSCULOESQUELÉTICAS APRESENTADAS POR CICLISTAS
#047			20:00	PROBLEMAS AMBIENTAIS E PROFESSORES DE CIÊNCIAS: ANÁLISE DA INFLUÊNCIA DAS FAKES NEWS PERANTE A SITUAÇÃO ATUAL DO MEIO AMBIENTE.
#020			20:30	RESTAURANTE DAS LETRAS: SABOREANDO A LEITURA
#057			21:00	TAXA DE CONCEPÇÃO DE FÊMEAS BOVINAS DA RAÇA NELORE SUBMETIDAS A INSEMINAÇÃO ARTIFICIAL EM TEMPO FIXO
#023	ORAL	Sala 420 (Prédio 4)	19:00	TEORIA DO PATRIMÔNIO MÍNIMO: A DIGNIDADE DA PESSOA HUMANA FRENTE À RESPONSABILIDADE PATRIMONIAL DO DEVEDOR
#044			19:30	TRANSFORMANDO PESQUISA CIENTÍFICA EM AÇÕES DE PERCEPÇÃO AMBIENTAL: EXPLORANDO OS INSTRUMENTOS ADEQUADOS.
#022			20:00	VARIABILIDADE DAS MEDIDAS INTEREXAMINADORES DURANTE A ANÁLISE CINEMÁTICA DA PEDALADA EM DUAS DIMENSÕES
#010			20:30	VERIFICAÇÃO IN VITRO DE AMOSTRAS DE PROBIÓTICOS COMERCIAIS PARA CÃES EM RELAÇÃO A SUSCEPTIBILIDADE À ANTIFÚNGICOS
#036			21:00	DESENVOLVIMENTO DE UM MÉTODO ESPECTROFOTOMÉTRICO PARA A DETECÇÃO DE ESTIRENO DESPRENDIDO DE MATERIAL PLÁSTICO PARA BEBIDAS DIVERSAS